ALHAMBRA

阿南嗎勝影戲廣告

啟者特字通知　諸君共鑒本班由亦水里月一號起遷往鄰屋爲戲場而仍由美芝律出入因爲本班主人急欲在于現在原址建成新屋之故現在暫用之戲場凡屬各號椅位皆設電燈電扇其路雖由美芝律出入而特別鋪填小慈泥滑當大雨時麼多車馬車乎由美芝律入直至本班大門而出美女律凡屬官位一號二號三號皆設有新到新式可開可合之交椅其餘二角半及一角之椅位亦已另換新椅利便異常　茲本班定於廿五號即本禮拜六晚起開演新戲名曰威力此戲甚久計有五捲之多同演者二十二人其妙處不能言喻冉此戲不過在坡開演六晚即將他適　諸君有賞奇之癖者祈早惠臨幸勿交臂失之也

官位每椅銀二元　留存位每位一元半
一號位收銀一元　二號位收銀五角
三號位收銀二角半　四號位收銀一角

英一千九百一十六年八月一號
小坡電影戲班關南嗎勝謹啟

第九千七百三十四號

叻報

The "Lat Pau" Chinese Daily Newspaper.

Telephone 880.　德律風三百三十號

本館在哥羅士街門牌十一號

PRINTED AND PUBLISHED FOR THE PROPRIETOR BY YEAP KWEE HOON AT NO. 11 CROSS STREET, SINGAPORE.

補血靈丹

啟者人身强弱賴乎血之充盈血旺則强血少則弱故人欲强壯身體須補養

氣血欲補養氣血非服華大保利無腥羶氣味之鱉魚肝油不可蓋華大保利之鱉魚肝油能養血補瑙舒筋活絡生長肌膚諸君試服方知其妙如欲購買各藥房均有寄售諸君請到採買便妥此佈

WATERBURY.

英一千九百一十三年二月廿五號

PALLADIUM THEATRE.

啟者特字通知巴勝黏乃新設戲園坐落烏節律與東陵巴虱相對此園建設大半爲演影戲而設茲由然花里月廿二號拜四夜起每夜八點開門九點開演影戲茲有極好之劇本三四齣每夜影演以供　諸君快睹又已定卑不哇里月十八號拜三特演日戲以便童子來觀是日五點開演各號椅位童子均收半價本園所定規則乃是各種人在園內皆得平等之權利及所設椅位電火電扇等一如現在英京之大戲園又本園位價較之他家更廉依然　諸君勿吝小費而失此機會來觀現有之精美戲園爲禱　諸君有欲先購入場劵者請赴士廉街羅敏申公司隔鄰摩直里公司採購每日由十點起售至五點止夜在勿勝士嗎沙律許公司出售每日由下午五點起至又九點止茲將價值列左

官位六椅銀十元　官位每椅一元五角
頭號位收銀一元　二號位收銀五角
三號位銀二角半

英一千九百一十四年正月十五號
經理事人力士多士謹啟

減價廣告

啟者敝老號宜香烏龍茶條雅深氣味清香入已中外通行茲爲擴張茶葉起見再製玉花名種名爲芳香宜記親運到叻發售志在馳名不計現利每件價本廿元特減爲八折發售處仍在山仔頂直生利內　諸君光顧幸乞移玉無任歡迎之至此佈

民國三年四月十五日
西歷一千九百一十四年五月九號　縣宜香謹啟

論說

賞罰

語曰。唯名與器。不可以假人。又曰刑罰不中。則民無所措手足。夫國家之威令。所以能昔行天下而不窮者。賞罰之道用。得其當而已。賞所以爲勸。賞不足勸。則其去賞之旨遠矣。罰所以爲懲。罰不足懲。則其去罰之旨亦遠矣。方君主專制之世。以一人之喜怒。爲賞罰之標準。於是希賞者。務悅事君。逢迎爲志。不得直接容悅而逢迎之。則間接以趨承其左右。甚或賄賂公行。錐刀競逐。稽諸歷史。末季之現狀有不待言而明矣。自民國肇造。憲政施行。賞予之權。元首操之。科罰之權。法官主之。分別掌導。各不相侵。準諸法理。固當爾爾。徵諸事實。原極公允也。然而元首日理萬幾。安得一一察其賢而舉之。於是不得不寄其耳目於左右。左右之所及有限。於是又不得不寄其耳目於各省長官。嗚呼賢其所親。常人之情。方今之世。苟有手段。類麗勳章之榮典。讀與功績昭著。適合法旨者。什不三四焉。職是之故既予而復奪。亦往往而見。此雖未可以烏盡弓藏之說相比擬。而賞予之頃。未甚別擇。輕以名器假人。亦政府自喙而不能辭其咎矣。司法獨立。科罰有條。形式完備。無可訾議然而範圍寬廣。立法者原與裁判官以伸縮之地位。而裁判官之不明法旨者。間或藉以上下其手。法理人情。未能兼顧公判甫卜。議論沸騰。所謂司法獨立而愈張一語。雖出自行政官攘嫉法界之辭。然法界現狀。誠有反當其本者。至於行政官兼司法。形式既不若法庭之完備。判斷又全憑個人之意旨。大權獨攬。唯所欲爲。耳目遼遠。尤所難察。記者雖以意想測之。然縣審檢所之黑暗。未必能下於法院。可斷言也。罰之當否。實有未敢武斷者已。夫謀一事之進行。必先改良一社會。今之政途。錯雜紛紜。不可究詰。其負以國家爲意。政治爲懷者。有幾人耶。於賞罰一層。尤任意予奪。罔加別擇。此乃根本之弊病。記者近觀狀況。如鯁在喉。不得不吐。爰書以告當局。

本館專電

本館接十七號呂打由英京發來專電云頃接荷京信息謂英法俄德諸政府現均有意對換俘徒

比皇致電賀喜英皇幷贊美英兵在馬尼之戰功英皇旋覆電言此次幸而得勝皆由聯軍之固結更得比軍勇敢故得以逐攸比境之敵人

十八號來電云現得膝報聯軍與德之鏖戰尤以蘇旬之役爲最大是役也戀戰四晝夜之久其尤甚者則在河中交戰我聯軍欲攻入此地勢有極難之處因其守軍有巨炮及來復鎗甚多恐一時尚未易於得手且近來復遭大雨而德軍又據險要居高臨下力阻英兵製造浮橋以爲渡河之用後得英國炮隊將該河攻擾德軍乃退因幷獲其巨炮等至是浮橋乃得以告成統計所獲德國之巨炮隊共有二隊之多

同日來電又云倫敦太晤士報接其駐俄訪員報稱前日風傳德艦在波羅的海與俄艦交戰之事殊經查確悉緣于虛至其誤會之由則緣有德艦一隊幷雷船快艦等四處尋覓敵國商船不意在於海中遙望不甚覺恍惚本國之艦爲俄艦遂即發炮擊之間有數艘已被擊壞乃得回基亞再行修理其受傷之軍士亦在基亞登陸就醫近常有人攜帶英國報紙以至德京德人覽之莫不謂所登者爲確耗現今該處人民恨其官場日甚一日因官場向未將其戰事宣佈故也

荷京來信云德人之待英俘頗加敬禮雖有兵軍防守惟幷不敢以無禮相干且有婦女等常以煙枝鮮菓及芝古力等物給與英俘故英軍之被捕者殊不覺其艱苦也

倫敦官電

本坡政府接十七號倫敦藩部轉達官軍捷報所報稱俄國官場通佈俄軍在牙里舍與奧軍交戰覓將奧軍盡行殺却但其戰事之詳則尚未能知悉然據知者謂自俄軍攻下林日以至於今所有奧軍死傷之數計共廿五萬人被擄之俘亦計十萬人此外更有巨炮四百門幷旗幟輜重等物甚多爲俄所得德軍雖盡力奮擊欲救奧軍乃竟不能如願以償且在某處失去巨炮三十六門又在某地失去圍城炮數羅申(每羅申計十二門)之多○同日來電又云有潛水雷船E第九號放一水雷擊毀德國快艦一艘今此雷船已平安回隊據其所報則謂此快艦富爲希剌其被毀之處係距希厘俄蘭之南六英里云

法領事電

法國駐坡領事接十六號巴黎電述官場信息言及本月十四五兩日之戰據云聯軍進擊德軍無奈暫止因敵軍中隊忽有生力軍馳至之故惟今聯軍已向德國戰綫內之軍隊盡行攻擊至德軍之守禦內有數處尚屬堅固查其戰綫所佈係由奴闌以至華兩之北爲止今被聯軍在亞俄尾之西境進逼德軍將其擊走倉皇之際竟遺下俘徒及輜重甚多未能携去又接十五號俄京電言俄之陸軍近在納鄰及居勞鄰攻戰均已成功今俄之後隊業已馳抵加剌士剎地方至於俄在牙里舍戰場所獲奧軍巨炮則在四百門以上另有德國巨炮二十門尚不在於此內

本館譯電

十六號英京電云日日新聞接其駐員來信謂余　該訪員自稱　曾入中鄰鄉游覽見其光景殊可令人驚怖蓋其地方業已概遭毀壞樓臺金碧均已變爲瓦礫之場計德軍之掠其地者已經旬日乃見任意將其地方殘毀幷執獲中鄰府尹及素有名聲之士紳二人嗣乃在於某酒店前將其鎗斃其尤慘者行刑之時幷不准諸人與其妻孥訣別故臨刑之際妻子在旁號啕痛哭乃竟不得交一語殘忍至此已無人道可言沿途之中復見有三品酒餅棄於路側多莫勝計蓋德軍曾將貯酒之處肆行搶劫飲畢之後將其酒餅棄擲故至充塞於路中也此外又接一函則詳述英兵廿六人殺斃德軍三千五百人之事殊可令人精神一振者此函乃比國軍人所寄其略云當聯軍委棄文境而去之時此英兵廿六人乃在某田庄防守此庄係向瓜里羅鄉村者於是諸兵相約暫不棄去乃潛伏於園牆籬落間密置機關鎗多具且日德軍若來吾當以彼爲戲(言機關鎗之施放係以手搖之與映戲之轉其車輪無異故英兵特以此喻之也)未幾德軍果至英兵發鎗猝擊狠搖輸機不已德軍猝不及防紛紛被其擊斃或排而倒其死亡者已約過半所除未斃之兵攻入庄內諸英兵至是乃將鎗機毀行毀壞而後悄然以逝德軍竟不能得其蹤跡云

京省

歐戰影響之京報與銀行

近日京中有傳亞細亞報將與外國銀行五千元之說者茲據該報披露之原因如下

十三日亞細亞報云此事之起原蓋因歐洲戰事初起之際德華銀行適在暑假休息之中外間因有所誤傳本報於登載其君之談話中曾有一語提及此事次日查知此節實係誤傳即另編更正新聞並對於德華銀行之信用有所鼓吹是本報應盡之責任實已無所不至乃日前本報忽承德國傳知德華銀行近有函來謂本報登載不實要求賠款云云本報當以該行所要求於華洋訴訟慣例及我國法律頗□不合即行函覆聲明其後德國□如何回覆該行本報概不得知蓋本報爲中國人之報紙要不違犯中國法律以上任他人如何要求總不關本報之事賠款之說更不必論矣茲錄本報所覆德國原函於左閱者觀之更可瞭然焉

敬啓者昨奉貴科函論以德華銀行來函謂敝報　當經查明登載失實致受損害要求賠償五千元等語並蒙貴科備以自行調處免成訟案各情具見維持盛意感激莫名敝社須查現在外人之在我國雖享有領事裁判之權然若不在租界而對於我國人民有所訴訟則應依照我國法律對於法定審判官廳提起訴訟非可以私人資格致函行政官廳便可要求何種權利者也此種辦法中外通行已非一日乃今德華銀行竟不考法律不查舊例徑自致函貴廳而有要求賠款之舉不知其何所根據查敝報條例載報紙登載錯誤經本人要求更正而不更正者經司法官廳之審判處五十元以下之罰金並無賠償損害之規定是該行之致函手續既屬不合而五千元之要求尤屬無據之詞况敝報登此事後次日即有更正之新聞該行更無說話之餘地惟我國今日方在力圖邦交進步對於外人理宜更加親切彼之來函雖不合法律亦未便置之不理似宜由貴科將向來中外人民訴訟舊例及我國報紙條例詳加解釋答覆於彼俾該行瞭了於此中道理過此以外則皆國家主權所關非所敢聞命矣一得之見是否有當卽乞酌奪施行爲幸

中日議定書之反對聲

參政院質問　日前各報譯載大阪朝日新聞所載將與吾國提議協議一節前小幡代理公使曾向外交當局聲明係報紙捏造日置公使仿徐相國時亦宣言日本政府決無此心我國政府對於友邦推誠相與故深信朝日新聞之說不確但大阪每日新聞亦謂日置公使與中國締結如何之協約雖不可知惟必使中國對於日本及與德國以外列國締結適當相宜之條件參政院昨日開常會後

SOLE AGENTS,

JOHN LITTLE AND COMPANY, LIMITED.

然里直公司廣告

本標之威賞杞酒舖協甚廣每月沽出一千餘箱其價每羅申九元稅餉另算此項酒在叻沽賣已有廿五年之久至今依然暢行不已并無他標之酒可如此酒之價廉味高者

諸君試沽飲之便知此酒之佳有非等閒可及也

英一千九百十四年五月廿一號

然里直公司謹啟

腦筋疼痛其痛若刺或在頭皮或在顏面頭昏目眩惡心欲嘔不能思想不能安睡若服德國拜耳大藥廠**阿司匹靈**藥餅其痛即止腦筋安靜諸症悉除。

購者須向各大藥房認明拜耳大藥廠十字縱橫商標每瓶二十枚每枚重八格林謹防假冒

英一千九百一十四年正月九號

德國拜耳大藥廠啟

嗎根代室郎有利銀行告白

啟者本銀行創設有年殊將本行情形詳開如左　本行批准共備本銀一百五十萬磅　收定本銀一百一十二萬五千磅　已收本銀五十六萬二千五百磅　盈餘積款共有四十六萬五千磅　本銀行總寫字樓在倫敦　凡諸仕商寄本銀行之款其一年限期者以四巴仙息算　六個月限期者以三巴仙半算　三個月限期者以三巴仙算來往短期數則以二巴仙按日計算凡關銀行應爲之生理本銀行均可承辦　諸君光顧請移玉趾臨商便妥

大英一千九百零九年亦不里月十六號

嗎根代有利銀行駐叻總理人見卜士嗎爾謹啟

CONNOLLYS'

"4 4 4"

RUBBER TYRES.

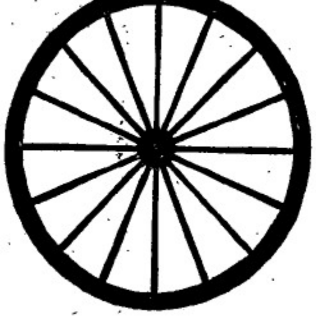

Sole Agents,

The Union Trading Company.

英國高路厘有限公司

超等馬車力車車輪樹膠条

商標 [illegible]

此車輪樹膠条本坡所沽人力車及馬車各大商店均有代售發行 祇君光顧幸留意焉

新架坡總代理人美隆洋行

MEDICAL HALL

新製專治濁病藥丸膠告

（第二）

肝那申藥丸乃專治各種淋病之新出良藥服即止痛數日雖久其效驗顯然其病即愈有病者請試服之當知此藥之利益爲何如也

西歷一千九百十年十月廿八號

發賣處新嘉坡德國神農大藥房啟

THE BEST MACHINE

The "Veloce"

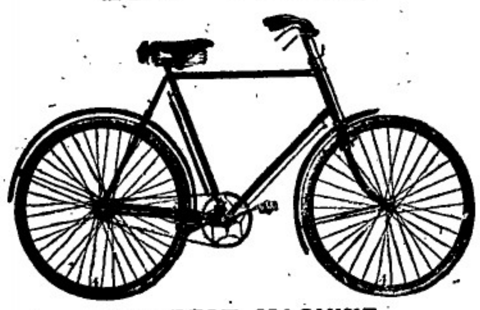

THE BEST MACHINE

Sole Agents,

The Union Trading Company.

36, ROBINSON ROAD.

SINGAPORE.

英國美路有限公司

脚車 電脚車 發行

本坡各名誉車店均有代沽

新架坡總代理人美隆洋行

英一千九百一十四年正月九號

叻報附張

每日隨報附送
星房虛昴停刊

特別紀載

青島戰事談

▲文匯報云日本愛的美敦書期限已過矣宣戰之舉亦已下矣青島將來之命運可以逆料矣其在不可知之數者即德軍到底力能維持幾何時而已觀遠東德人此次行爲其富有國家思想自不待言而要亦德皇宣戰之論有以鼓舞之而使其從軍如歸也降之一字德人自不肯言而吾豈但亦勿庸置議現在止問德人能守至於何時而已青島濟南府間之鐵路已有一段歸德人管理加以該地多山環繞便於爲守將來日本陸軍之損失當必較巨但可預言日軍將由何處登陸測度者頗夥然確實地點未之知也此次戰事在日本一方面時間與人爲當然無問題或將行久圍斷糧之計亦未可知惟須多費時光恐未必果爲也青島炮台以堅鞏著且所置大砲均係最新最良之式其面海者名爲隱身砲砲彈之後即能自由隱身量後處於安穩地位俾就海戰之範圍而論日本第一艦隊均有十四寸口大砲轟擊之力當然較遠青島港內之德艦恐非其敵手也

▲字林報云星期六駐滬德人開會商議救濟問題蓋將來青島開仗之後受傷兵士由該處運來上海者必不乏人到滬之時應當如何招呼之處現時不可不早爲預備一切開當場捐認捐欵者不少統計足供照料百人之用如來者不止此數再行設法募助且已派定招待員若干人在車站輪流守候汽車之由青島來者即對於辭常避難招客開如有可以相助之處亦將盡義務云僑寓青島婦女力能當看護之職者均留而不行且聞駐滬德婦赶赴青島投充看護者頗夥

▲文滙報錄二十二日天津支那時報云昨日下午有大批青島避難人民抵此現有種種理由可信青島德人决計殊死戰蓋各處均置有防禦炸彈之物預備兵各給車衣兩套卑帽一頂及其他應需服裝與國愛亷薩且士號巡洋艦之大炮已安置岸上中政府前向瑞記洋行定購克房伯大炮數尊及小子彈二千五百萬枚近曾運抵青島今爲當道扣用以固防務該地圖積糧食頗豐有常備兵四千人預備兵及義勇隊共約六千人預備兵及義勇隊終日勤練打靶術各處均築鐵絲障礙物及埋置地雷附近林木均已砍除以便四圍可無障礙聞青島英領事業之愛克福君德人指其爲間諜限於兩小時內離境愛克福君今已抵濟南府

▲字林報云昨日午後寓滬德人集議致電於青島總督及該處德人其文曰君等勇執干戈保全德國在遠東之尊榮吾輩旅滬德人有感於斯心謝無既君等爲吾輩之所誇耀者君等愛國之忱誠偉大矣君等之名將垂遠而不忘曉接青島總督覆電其文如下頃得祖國榮耀戰勝之報歡躍不已吾儕有親愛之與人相助準備應敵遠東同胞之感情足以激發勇氣今吾儕榮耀愉快爲吾皇帝吾帝國而赴戰場矣敵愈衆榮愈大吾德國必善爲之也　未完

南洋

安南新例 ●安南兩公啓者刻奉南圻總督札開西歷千九百十四年八月廿號議定華人到安南西貢埠入口新例着行佈告遐照等因刻派傳單佈告本埠華僑多特行函達素仰貴公社熱心公益懇將所定入口新例登諸報章俾欲到安南西貢埠者知所預備而免貽誤同胞幸甚安南西貢埠新定入口例照列　一凡有火船載華人到安南西貢埠者先令各客入侯焦衣箱亭廳候補痘隨將各客分別如下　二凡舊客之有生意物業及影相生意牌紙出口紙者准其登岸　三凡舊客無生意物業而有出口紙准其登岸　四凡新客初到者欲在本埠居留者須有在本埠之現屬殷實人担保由新客官允准者方准登岸　五凡新客初到如無殷實人担保者須照下列現銀納稅安方得男客每納銀五十元女客每納銀二十元未及十八歲無論男女均每納銀二十元後例納安發回收條方准登岸　六凡新客初到如無人担保又無現銀照納者不准登岸由原船載回原籍其費用由原船所出　七凡係西人招徠爲農工而有合約者不在此例以上各條乃現目所定新例將來或有更改及取消屆時再行奉聞安南七府公所字奉

演劇助賑之會議 ●檳嶼律師烈莫仙君偕其夫人發起演劇助賑以濟歐洲難民定期下月一號與三號在大會堂開演日前先在大會堂集議籌備進行辦法業經議决場內各員盡担義務所收欵項全數滙交賑濟會用並議定屆時入場券每票收銀一元座位亦無等級擬在場內兼售食品以利便觀劇者之所需聞其辦法先印定一種購食票釘裝成册每册十票售銀一元用能購食十次如購食一次給以一票僅需食費一角似此辦法甚善屆時觀劇者在座無虞饑渴矣

雜紀

照夜發光飛行器

近來歐美飛行家常於夜間飛行而陸軍飛行家尤汲汲於此因是之故有一困難問題起焉其問題維何即飛行機當自空中落地時不能辨認地上之事物是也德國爲彌此缺憾起見嘗建一空中燈台便其閃光四射飛行家視光線之種類得知其地爲於何處法至其意至美也特是建一燈台旣須設備燈具復須設置守燈人員需費之巨竊待著龜況燈台固無此物以應從新建築者乎美國維廉合瑪氏苦心研究發明一物足爲燈台之替代品維氏近在紐約飛行協會曾就此物之興味向衆講演衆皆奇之

在維氏之意以爲不必設置穴中燈臺即以夜間放出燐光之物塗抹於此類之建築物上如他上之人欲視飛行機機體之所在亦可用此物質塗抹於飛行機上從來用作燐光塗料之物質爲加悉吾姆硫化物晝間爲日光所曝夜間即現一種綠青色第純用燐光仍多難於辨白欲得完全發光之塗料仍非則加其他物品不可拔維氏推察宜於燐光物質內和入螢光物質蓋燐光物質一爲日光或電光所照則能在暗處隨爾光輝而螢光物質一遇光線刺戟即能發生光輝也

種種以螢光物質結合燐光物質之舉經維氏試驗已得成效其法以螢光物質先落解於阿爾尼或阿姆尼亞再與全部燐光混合塗此混合燐於飛行機上無論刺戟日光或水銀洋燈頓時可發光卽此種發光塗料塗於飛行機或燈台固極相宜若豫置於飛行途中之屋脊或建築物上則飛行家於夜間飛航空中亦能辨認路程矣

在中華民國東南西北

四方各處曾有無數婦女已由韋廉士紅色補丸而得康健之藥因此丸乃是天下馳名獨一無二婦科各症之聖藥行世已歷二十五載矣如果尊夫人與令嫒曾患月信不調各症爲日已久尚待幾時而與以韋廉士紅色補丸療治乎爲不觀看以下所刊二女士已沾此奇妙藥丸之實惠矣

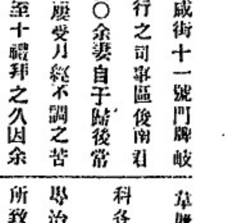

泰天醒時報主筆錫蘭女士之乃翁來信云兒媳自過門後曾患腰背疼痛胃腕脹痛月信不調耳鳴心跳頭痛頭暈精神恍惚口無味面容枯黃等症彼曾試用韋廉士紅色補丸一瓶甫罄胃納漸增諸恙漸去接連服用迨至十分全愈而後已迄今強健逾恒也

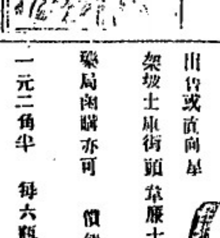

香港文咸街十一號門牌岐豐南北行之司事區俊南君來函云○余妻自于歸後常多疾病屢受月經不調之苦有時延至十禮拜之久因余曾服韋廉士大醫生紅色補丸而得奇效故余亦以是丸與之試服數瓶之後竟漸復原覺覺身軀強健康樂如于歸時矣

韋廉士大醫生紅色補丸爲婦科各症之聖藥無出其右者也專治一切血不潔種弱無力所致各疾韋廉士大醫生紅色補丸天下各處藥房商店均有出售或直向星架坡士庫街頭韋廉士醫生藥局函購亦可價銀每一瓶一元二角半每六瓶七大元星架坡銀郵費在內

因何痢疾腹瀉

PINKETTES

因患痢疾腹瀉而殞命者已不知幾千矣倘令腸胃潔淨此等人必不至於死亡可定人生存於今也並無他藥能如韋廉士紅色清導丸之妙既令腸胃清潔又能使身體康健藥性平和出於自然在藥房均有出售或向新加坡土庫街花園角韋廉士藥局函購每瓶五角郵費在內

茲有最好機會給與　諸君因有英國所製之頂上甸蘭烏蜜酒償甚相宜　諸君宜亟試取用之勿失此機緣也

英一千九百十四年七月廿九號

牙直里有限公司謹啓

此標牛乳曾供大英君主五印度大皇帝飲品及曾
承供英國海軍衙門兵部衙門印度事務大臣衙門應用

"Nestle and Anglo-Swiss Condensed Milk Company (London) Singapore, Penang, Kuala Lumpor, Bangkok."

MILKMAID MILK.

特字通知女人標牛乳天下銷流至大

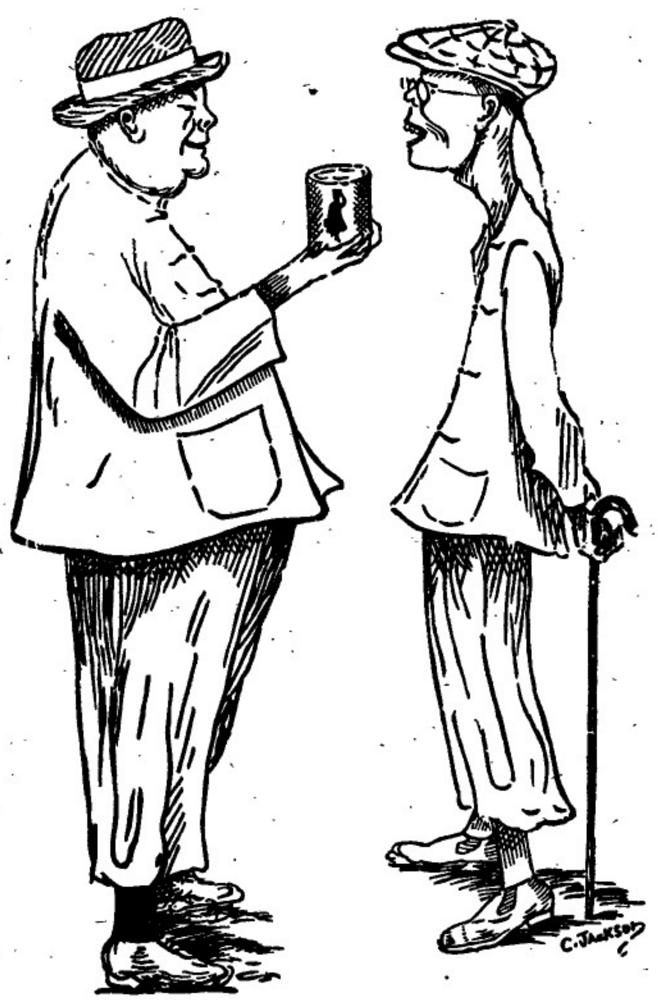

以上之圖乃是身體強壯之人與身體衰弱之人說明俱得時時作力感
合身體強壯專謂因爲于幼時常將淡稠之女人標牛乳供于飲
料而至今仍飲此標之牛乳富于出外遊歷時常執女人標之罐頭牛乳
名曰原質之女人標牛乳因爲于知若飲此標牛乳可免患病飲水則往
病此乃最好牛之乳及其乳皮並非淡稠及甜味之牛乳而又不能患料
倘若看諸君　欲得強壯一如上圖所繪強壯之人而不作衰弱之人則
必需飲女人標之牛乳此標牛乳天下商埠均有發售而且四州府及本
坡國家均常取此標牛乳以供醫院等處之用
英一千九百一十年七月三十一號
二

啟者特字通知此標麵線及線粉乃是上等之物向來未有如此精
線其味甚香及線身最上　諸君有欲身體康強者須食此標麵線
及良粉爲要凡各發賣礦頭之大關行店皆有出沽
英一千九百一十三年二月廿五號

麵線

線粉

朱有蘭名茶廣告

本號親自督製包種名茶質美味香甚合衛生且取價克己刻已陸
續運到　諸商賜顧新即惠臨蒞將各種名茶臚列於後
二兩一百六十四包鹿嘜包種茶　二兩庄一百六十包鳳嘜銀針
茶一百斤散庄項香清遠茶　四兩一百六十包項香清遠茶
八兩庄一百六十包六安茶骨　八兩一百包項香清遠茶
民國三年元月六日　朱有蘭謹啟

總批發處日本大阪東京藤澤樟腦本舖

香晶者香水之原料也採百花之精英加百鍊之精製凝脂凝結
成香晶其香氣之襲人比蘭麝而獨擅丹桂而尤佳無論衾香久
不散沾濡衣袂香遠益清若夫風動珠簾則時飄歸麝撲人眉宇亦
遍惹芳芬非祇合乎衞生以辟途中之不潔行人樂爲之迎風趾足
領畧此香晶之特品矣本晶出世以來淑女騷人爭購用者不知凡
幾倘貴客光顧試用便知此品高尚完美經濟特質也
英一千九百一十四年五月六號
巳

代售處小坡大馬路門牌四百六十四號
日本賣藥有限公司

金雞鐵樹補功藥酒

Serravallo's Tonic
(BARK AND IRON WINE)

藥酒發售　○啟者此藥酒由德國皇家大醫生專心博考知
有金雞鐵樹產自德國壽如養栢採之其蘊兼配提神益氣靈
芝釀造而成昔年曾經呈送奧國英國
法國奧國俄國及天下諸大邦統計由
各國皇家大醫士三百餘名考驗獎賜
手書共三百餘紙純係稱贊此酒之功
請　能治男女氣弱血虧精神困倦筋骨痠
諸　痛不思飲食胃口呆滯頭暈眼花心驚
恍惚不成寐腎虧失調小便淋濁如飯
此　等症長寒發冷瘧症以及婦科月經失
調或臨經腹痛人瘦血後欠補有疾無
標　疾皆可酌量而飲大能補體壽人飲之
能養顏肥體永無疾病相使本局開創
爲　經三十餘載歷來不惜資本盡心製煉
藥水藥油藥酒丹膏丸散屢經試驗而
肥　德若醫生保赤存心無論內外新奇難
症請醫診視藥到回春貧者不遍索回
藥資概免謝儀倘蒙惠顧新到本藥妨
選沽自當格外從廉此佈
西一千九百十年十月廿九號
新嘉坡土庫街德國神農大藥房謹啟

The Asiatic Petroleum Co. (Straits Settlements), Ltd.

啟者特字通知本公司所售第一馳名上晶土油　燈油
燭　燭及第一馳名鹹申油　諸君有欲採購者請赴
下列之店號均有寄沽
禧勿里芝律門牌二百四十六
號振發與
美芝律門牌三百零三號怡與
沙九勝律門牌二十三號振光
美芝律門牌三十號恒裕成
兩旁所印之圖乃係本公司商標此佈
英一千九百一十二年十二月十二號
衣沙直土油有限公司謹啟

CROWN OIL LANGKAT
M.T.M.B.&L. LANGKAT　龍標
十字標
日出標
LAMPGLASS OIL LANGKAT　燈標

要聞

戰局不能持久之預料　▲瑞典那威丹麥瑞士意大利荷蘭比利時宣布中立其關係之大爲人所不能想及者蓋歐洲戰事並不在兵之多少也

軍餉一事爲德國最困難之問題塔爾米君從事運輸五穀類于德國者已及一年彼謂德國糧食實不足以自給少麥由俄國運往者計四分之一（一千九百十一年由俄輸入者幾及半數）由羅馬尼亞運往者計八分之一其餘麥則由他處所運往也大麥由俄國輸計五分之四家畜類由丹麥運往者計三分之一其餘則匈奧所運往也牛奶及鷄蛋由俄國運往者居其大半奶油由丹麥運往者計有五分之四是故德國之糧食須恃美國俄國丹麥等國爲生活云此次戰事發生則俄國羅馬尼亞匈奧以及意大利運往德國之麥均將爲之減少彼比國荷蘭丹麥諸小國固無論矣證彼諸小國自給猶虞不足也彼德國之聯盟國亦難接濟德國蓋奧國糧食還足自用意任平時尙向他國運入小麥一百五十萬墩羅馬尼亞亦有不足之患如中立國固能嚴守中立則德國不能同比利時荷蘭意大利要求接濟軍餉矣英國加入戰事出而封禁地中海兩口岸以及北海口岸則德國更形急迫矣

德國以實業富國但其糧食時有不足之虞數年前有教員代磊曾日專事實業之進步而不事農業則不得稱爲富強蓋農業爲歐洲諸國最要之舉也又爲爾克曾曰德國糧食不足以充軍餉倘不求他國之協助則德國當不戰自敗也

一千八百八十五年俾士麥曾在國會宣言曰必使吾國人人種麥及設法不仰給于外洋之運入吾人須設去英國之供給深望上帝保佑使德國斯種足以自給而不仰求於英國也云云字林西報言之更甚略謂德國秋收時在八九月間不知他國此時收穫已畢矣是故以德國從事戰事必不能耐久也

關於歐洲戰事之西報談資

▲軍事家之觀察　三十日大陸報云中國軍事家某氏曾在外肄業現在政府任重要職務頃與人討論歐洲戰局據云德國現注全力於法國一俟加一切實之打擊於法國後（彼意此切實打擊之期已不遠）卽將轉而對俄德國艦隊暫時默默無聞若法國一經受創則將與在波羅的省之陸軍聯合至於哈爾濱所傳俄軍在東普魯士之勝報殊無足重輕至於土國之汲汲召集軍隊據彼之意德國未必發成此項行動因土國既參預戰事勢必更牽一國入此旋渦土國之所有其鄰邦莫不垂涎德國目下所窺者乃巴耳幹半島之平和及張國之絕對中立耳至於日本向德國宣戰未必日本覓有攫取土地之意日本所欲者乃將德國在遠東之商業利益均歸爲已有以德國乃日本商務上之大敵故也至日本是否將佔取德國在中國之一切讓與權是乃一問題據彼之意日本之佔取殆十居八九若夫中國目下之地位正如一曾患劇病之人復須於狂風猛雨中跋涉長途末謂此次戰事倘德國一敗則均勢之現狀立破矣

BULL DOG GUINNESS

ROBERT PORTER & Co L.

ALWAYS IN PRIME CONDITION

全狗標

若論緞波打酒　諸君必須購用全狗標者若無此標卽非波打正庄之品此庄乃天下頂上之烏蜜酒據醫員謂此等烏蜜於人身體最屬相宜也

英一千九百十四年七月廿九號

牙直里有限公司謹啓

此酒乃正庄各力萬蘭池酒乃天下著名之品諸君採買幸祈細辨

英一千九百十四年七月廿九號

牙直里有限公司謹啓

匯票行情

足金	每[illegible]	六十四元八角
金盾	每個	八元六角二占
印度盾	一百元兌	一百七十四盾二五
爪亞盾	一百元兌	一百四十盾
匯香港	銀行現銀票一百元銀行貼出	二十一元一二五
	卽日掛牌一百元値	二十元七四
匯廈門	銀行現銀票一百元銀行貼出	二十一元
	卽日掛牌一百元値	二十元七五
匯安南	銀行現銀票一百元値	二十元
	卽日掛牌一百元値	十九元五
匯暹羅	銀行現銀票一百元値	十六六元三七五
	商人三十日期票	六十六元半
匯小呂宋	銀行現銀票一百元値	一百十五元半
	商人三十日期票	一百十三元半
匯加勝巴	銀行現銀票一百元値	一百四十三盾
	商人三十日期票	一百四十一盾
匯泗里末	銀行現銀票一百元値	一百四十二盾七五
	商人三十日期票	一百四十盾七五
匯三寶壟	銀行現銀票一百元値	一百四十二盾七五
	商人三十日期票	一百四十盾七五
匯望加錫	銀行現銀票一百元値	一百四十盾
	商人三十日期票	一百四十二盾
匯仰光	銀行現銀票一百元値	一百七十五盾
	商人三十日期票	一百七十三盾
匯巫里晉打	銀行現銀票一百元値	一百七十五盾半
	商人三十日期票	一百七十三盾半
匯上海	銀行現銀票一百元値	九十九兩
	卽日掛牌一百元値	九十七兩五

THE BORNEO COMPANY.

敬啓者特字通知　諸君勿使君之屋等宇被白蟻所蝕及其自腐則須用柔尼來逸（Jodelite）此物可以保守木料若　諸君已有樹乳園者當將樹乳斲後解用此柔尼來逸兩勿用烏油如是則此樹可保免被白蟻及他種之敗壞樹乳樹之皮若能用此柔尼來逸漆之可以速于再發而諸君採購柔尼來逸必須認明勿悞購假物此物可赴新嘉坡多及柔呆奕公司　慕爐公司　吉隆坡施夏巴　麻六甲勃蘭打士公司便能採購此怖

一千九百一十二年正月二十號

慕娛公司謹啟

天喜堂馳名老婢調經丸

老鋪在香港中環堀街口

禀准商標用老婢圖爲記

天喜堂商標

老婢調經丸

若非萬全安敢獨沽一味

正鋪在羊城西關光雅里

此方得自京都某親王府之老婢傳授故日老婢調經丸

南洋各埠光顧賞顧照加依期付上無悞此佈石叻周昌記啟

一治一二月胎動行經或肚痛　一治子宮虛冷多年未孕
一治三四月胎動行經或肚痛　一治假孕非孕企頭暗晦
一治五六月胎動行經或肚痛　一治經期前後腰骨痛
一治經色或黃或沙或瘀或赤　一治經期前後小肚痛
一治經來或多或少或遲或早　一治經期前後肚刺痛
一治一月經來數次多少不一　一治血山崩血崩不止
一治行經肚痛大便閉結　一治產後瘀血未清
一治遠年閉經近月閉經　一治白帶赤帶白淫

此丸專治婦科等症如孕婦及婦室女寡女一切婦人皆可安心吞服不用戒口平日經期有準者吞至三五服無不受孕百發百中切勿輕視誤詢經之靈驗種子之金丹也每服收回工料銀一元

各埠代理名列

京都騾局市佛照樓　天津紫竹林佛照樓
漢口四官殿三多軒　澳門木橋街如意樓
上海大馬路老悅生　佛山潘涌里其芳齋
廈門鎮邦街太乙號　省城漿司前義成昌
汕頭鎭安街惠安號　雲南二靈街實順祥
海口得勝沙全記號　石叻馬交街周昌記
廣西梧州五洲藥房　大吡叻劉鼎周昌泰
桂林十字街五洲號　檳城大門樓萬生號
吉隆英藤街煥利號

禀准商標則人不得冒效福建林聚春禀

此丸在石叻專在馬交街周昌記門牌九號

寄售此丸在石叻幷無分枝別店代沽

中華民國三年陰歷二月十九日　本堂主人謹啟

退股聲明　○啟者蘇門林氏巧娘幷子蘇貫枝蘇貫燕蘇五鉾等緣氏故夫蘇立記前年有與黃併記蘇賢記合創源記號在新加坡吉寧街門牌一百四十六號經營勿突廿水澗兌及外埠出水生理於今歷有二十餘年詎料氏夫去年逝世今我母子志向回家願將源記內蘇立記所有應得之股份割與黃併蘇賢二人承受其店中家私什物以及外埠本坡各往賬條經本月廿二日公人核算淸楚自茲以後源記生理盈虧得失乃承股人之造化與退股人無干至于源記目前所有與街市幷外埠來往賬條以及揭借等事亦皆歸承股人支理與退股人無涉特此聲明

甲寅年七月廿六日　退股人蘇門林氏巧娘幷子蘇貫枝 蘇貫燕 蘇五鉾 同啟

卅

中國人自造西洋糖果餅乾雪糕汽水

新張廣告

啓者本公司始創在美國小呂宋十有多載前四年分設枝行於香港中環大馬路舖面三間樓有九層招呼妥當與不二價又有分售代理店在中國各通商口岸共十餘處公平交易童叟無欺中外官商歐西士女莫不嘖嘖稱羨本公司爲力挽利權外溢起見是以又開枝號於星洲自造各色西洋糖果餅乾麵包西餅蜜餞中國鮮菓各種菓子香儲一切名產食品裝盒入罐送禮得宜日久不壞利便舟車經泰西醫生化驗確是有益衛生之妙品誠當今團體茶會文明結婚人情敬客家居外出實不可少之珍物也本公司特由美國辦來新式汽水巴一具價值數千金能製出數十種新奇之汽水飲之確能生津止渴誠消暑解煩之仙露焉兼巧製花旗雪糕可用紙盒裝固能留十分鐘之久利便携去數十里電車路遠住家公館社會避暑之地所用比他家所製者大有天淵之別也本公司最注意衛生舖張華麗十色五光身在其中如入廣寒宮裏加以無燈不電有扇皆風自來水任意冲涼紅絲烟隨君吸食總之事事如意樣樣稱心梯步蓮花齒吟明月正所謂空氣足可以免疾病食品潔而後有精神試觀泰西士女均皆體魄雄壯臉色歡容思想發達有一日千里之勢者無不是先由講究衛生之所得來也今我中國人志識日高文明亦進步留意於起居飲食者大不乏人是以本公司主人親自監造各種食品務求清潔而有益者以供諸君之所好爲望惠然肯來不我遐棄自當掃徑以迎佳客也新張伊始志在揚名大稍批發額外相宜特登告白伏冀垂青舖在牛車水戲園街門牌第十三號開張

一本公司自辦各國馳名罐頭食品花旗菓子英國餅乾牛奶朱古律正呂宋烟巴西紙烟等發行零沽價甚公道

一樓上設有男女整潔廳房以便貴客光臨飲冰及鮮奶架啡西餅茶點麵包凍食等物招呼週到價亦相宜倘蒙早臨爲盼

承接入罐裝鐵糖果餅乾蜜餞中國鮮菓各款名產食品及各款送禮等物

一凡本公司生意買賣收貨定貨須有本公司正式圖章給發及附庫人簽字作實至於銀行出入揭借銀兩置業交易大事須有鄭茂國羅公盛二人親筆簽名及蓋有本公司正式圖章方能作効各件臨借經手是問特此聲明以免後論

民國三年七月舊歷甲寅閏五月初十日

大英一千九百一十四年七月二號

星洲馬玉山糖果公司總理人馬玉山披露

仁番底拏粉

啓者特字通知 仁番底拏粉（Infantina）此物一如可代母乳若服此粉能發生人身之血肉筋骨其質即時消化能供初生嬰兒之食料又極能補血此乃代替牛乳之第一佳品食後腹中不致酸味及不生風能治瀉痢之疾及食不消化之疾不必另服他藥兩寳食此粉十分利便其味又甚佳 諸君服欲此粉請觀此粉礶外所貼仿單及圖便悉此佈

大英一千九百一十二年十月十四號

德國神農大藥房謹啟

美奥施甸粉

啓者特字通知 美奥施甸粉（Biocitin）十分適口此物係用牛乳及鷄卵所製服之甚易消化其法和以鷄子黃十巴仙係照醫生買要閱君及亞邏非君之定例而成鷄子黃乃係補益腦髓骨髓等最需之品及治勞傷之物是以美奥施甸粉乃係老人與童稚必需之物若食此粉可用 沸水 冷水 牛乳 茶 加九 酒等和服 大人每日三次每次用此粉兩茶匙 童稚用一茶匙 諸君欲悉詳情請閱樽外仿單及試服便知其功用此佈

大英一千九百一十二年十月十四號 德國神農大藥房謹啟

CLYSMA
CIGARETTES
(EGYPTIAN)

英國施里呇烟枝公司 此施里呇之烟枝乃埃及所製每枝之頭用草包裹亦有不用草者

計每罐五十枝其無草頭者每罐價銀五角半有草頭者每罐價銀七角此等烟枝凡賣紙烟各家均有出售特此佈告

PACKED IN TINS OF 50's

Obtainable of all Tobacconists' Stores

英一千九百一十四年三月廿八號

英美烟枝有限公司謹啟

環球著名

Doan's Pills

DOAN'S BACKACHE KIDNEY PILLS TRADE MARK

背痛腰痠淋濁水腫風濕皆腎乏力有以致之

畫中寓意

內腎虛弱爲害及於全身若不醫理勢必釀成不治之症兜安氏醫生研究有素秘製保腎丸專治腎虛經驗已久信服者多凡有腎虛所致各症無不藥到病除好在是丸功專內腎膀胱不礙脾胃性既和平味復甘香治補兼行洵屬弱之良藥欲起沉疴而享高壽者曷請試之方知言之不謬也

兜安氏秘製保腎丸

上海兜安氏西藥公司

各埠大藥房均有出售每瓶洋壹元貳角每打洋拾貳元

西一千九百十三年八月廿二號

福建

巡按使飭查礦苗　△邵武承泰豐德三處礦務公司業經開辦查礦業條例細則第七十二條第一項內開礦產價格由農商總長於每年十二月六月按照各礦務監督署長報告前六個月各省礦產之市價平均核算以爲徵收礦稅之標準等語聞巡按使卽仰飭知事轉飭礦務公司迅將現採礦苗選取三斤限本月內繳署以便調查市價報部核辦云云

強梁橫暴　△安溪湖頭李姓巨族也平日恃其丁多恆魚肉附近各小鄉月前有橫山鄉小宜三人經過湖李所種土豆之田畔一宜偶摘其土豆湖李之人遂開槍斃其一事經公親調處未息湖李不肯賠償事不能了乃糾衆復行鬬攻橫山鄉是行橫山復被斃一人歸而殞命現兩造均控之於官惟安溪知事在內山辦匪署中科員被湖李運動竟派兵欲辦橫山鄉聞此行在鄉騷擾其至橫山被索一切兵費至六百餘元噫亦慘矣

警備隊將更換北軍　△莆邑自糧價劃一後每兩銀應納大洋二元三角另加附加稅二角共二元五角定章以二元解省三角爲徵收之費其附加稅二角則撥充爲警備隊經費近聞財政廳有文到縣飭將錢糧每兩銀所收二元二角盡數解省以附加稅二角爲徵收之費警備隊則將千裁撤月派北軍到莆邑駐紥以資鎭遣云

晉江小學新舊派之交鬨　△晉江縣官立高等小學校自鋪清季年卽爲風潮新舊校長互相控發新校長葉際唐已被省長撤換後乃舉舊時教員吳國春以充該校校長不意葉之新派的人心不能平又復控吳於道尹吳之爲人本屬長厚爲舊派的人物聞孫道尹批新派的稟欲請吳來署試驗可否充爲校長再行定奪而吳在泉風潮數起辦學甚難已經先行向縣告退現在該校校長一席尙未定何人惟用新派則舊派必出而反對之用新派亦然該校成績本屬不優反加以風潮數起校長校員屢次更換學生將何所率從晉江教育前途如此可勝浩嘆哉

借屍竟以探奸情　△同安銅魚館某氏婦人養一苗婦頗有姿首招贅一翁某爲婚翁以牧爲營生性好賭博有友葉某因慕氏之色遂日來往翁家與爲親密狀時與翁賭飲以恣伴翎翁遂引爲知己令不疑葉之圖其妻也葉計旣行遂與翁妻通爲時三年翁猶不覺然外間傳言嘖嘖翁始尙不之信後葉偶置一物于翁妻房中被翁觸目翁知爲葉物始疑之於是心想一法以試其確否前自己所用之屍竟先時領乾安塟原所是夜託事他往明早回家見翁中已有屍在如是試驗二次益信之確乃逾三數日翁又僞稱將他往其妻與葉以爲眞是夜葉又往續舊好翁乃乘夜半回家葉一時驚魂罔措受逼於樓翁入戶見有葉之衣履草笠均在知葉之逃樓上也乃去其梯葉知破綻遂一跳下樓抽刀威嚇翁以卒于難徼一時竟被逃去然翁素愛其妻事雖至此亦不之實並加以撫慰其妻老羞成怒竟欲與翁離婚謂翁倘不許惟有一死葉亦欲備銀三百元託公人向翁買其妻幷云苟不如願定必自經惟翁均置之不理宣言葉如欲買其妻決以死力對待此事如何收束現尙未知云

廣東

賭商果欲運動承辦各項賭博耶　△傳聞近有某賭商擬承辦廣東全省各項賭博每年餉一千萬元並出黑錢一百二十萬但廣東賭博迭經中央不准規復當道雖欲力排衆議亦不爭贓悖法令此等消息雖出自賭根之口亦未必可信然旣有所聞姑錄之以覘其後

查緝亂黨散布黨章　△振武上將軍行署昨奉中央電令內開自亂黨逃竄海外以來散布流言屢謀內亂久爲國人所共憤近據查獲亂黨散佈黨章逆謀邪說尤爲狂悖此等流傳斷不能淸惑聽聞特恐各處無賴匪徒貪以利用難保無暗設機關圖謀不軌情事應卽飭屬一體查拿從嚴懲治計抄亂黨謀逆黨章以資查緝云云

出品協會添聘評議員　△巴拿馬賽會廣東出品協會日來各界仍紛紛送出品物陳列會長陳廉伯君暨會員等連日料理異常忙碌且將來各出品赴美賽會尙須評議擬添聘評議多員鄭重其事刻聞該會會長以趙君仲榮平日熱心任事特聘請趙君爲評議員襄助一切云

舉辦工業應照公司條例辦理　△梁某等擬設東莞振興工業公司安納游民□開列辦法呈奉巡按使批云振興工藝安納游民自係爲當今急務披稟擬設東莞振興工業百藝宏益公司專以種植紡織電染針縫爲宗旨事本可行惟旣以公司名義組織則應按照公司條例籌設乃查閱所擬辦法核與定例固多未符且股本旣擬分五屆勸招每股一百員何以又須明倫堂繼續應充尤爲不合究竟股本共集若干五屆分招若干有何把握旣稱稟縣有案候飭東莞縣知事集耕安議酌核辦理詳覆察奪可也

廣九鐵路警察又轉歸官轄　△廣九鐵路警察前因一月五號行旅戒嚴經該路局長呈由交通核准收回自辦已久佈各站調撥未果警察控制辦自月前鉅劫發生經龍將軍會同李使將該路情形呈中央核准護路警察准由粵省官廳管轄幷准迅由本省籌款建築各站警隘碉樓十八座以資控制至警察經費仍由該路照常支出之數按月提撥如有不足則由國家助云

神棍斂騙婦女宜懲　△有神棍假禳者平日誆騙婦女不知凡幾昨僞爲某氏婦禳星禱斗旣斂其財又將其首飾騙去事爲家人所悉將棍扭解警廳押候查究現棍妻伍氏赴廳稟請保釋鄧廳長飭其遞將金戒指等賠繳再行核辦云

律師因聚衆吸煙停止職務　△老城長壽街律師劉泮辦事所日前聚衆吸煙致爲警兵緝獲此事已紀前報現地方檢察廳林廳長以劉身爲律師竟敢違法吸煙實屬不知自愛且此事發生之後屢次拘傳抗不到案特詳請高等檢察廳請示辦法高等廳長以劉身犯刑事已失律師資格因飭將律師劉泮先行停止職務林廳長奉此後已轉飭律師公會幷訴訟人等一體知照矣

盜匪猖獗請飭營勇嚴緝　△順德桂洲商務分所商董胡著廷等以羅兆某家被匪多人破門刦掠及白日擄去南潮市梁德揚進日擄去陳堯記店東又茂倉店利源店掌有張枝與九葉勝各匪打單信又有南邊坊兆和昌炭店七月初四晚被匪將其店東温爵華強擄各等情具稟巡按使請爲查緝

車隊偵拿得地痞十餘人　△佛山大富譚姓蓮塘陳姓一帶匪勢猖獗多以此爲嘯聚之所近因日前盧某被擄勒贖萬金該眼線人探知係該處匪首所爲藏匿於該鄉幽僻地點遂於去月卅一號由省派出車隊百餘人齊駕巡船來佛協同領內之警察游擊隊百餘人前往該兩處搜捕直搗匪巢詎複查殆遍並不見盧某踪跡遂將兩姓之地痞十餘人拏解省垣訊辦云

起獲運平被擄婦孺　△惠陽運平素患盜賊刦掠無日無之近且擄及婦孺聞前月間計擄去婦孺十一名爲警衛軍五十一營營長劉鷹芳親督軍隊率全排長王得祥分路複查在牛嶺水口地方全數起獲被擄婦孺飭傳各家屬領回團聚並捉獲著匪多名云

團營長尙識大體　△佛山舊部司署向有濟軍駐守近有二三不法軍士於署前開設合和字花廠署左右開設番攤兩間并牌設砵擁目皆是每當早晚兩廠帶賭男女圍觀如堵幾成一偌大賭區現爲團營長凌洪昌所查知卽於廿六號布告嚴禁已於廿七號一槪停止不敢公然開設矣

吉屋招租　○啟者敝在叻俾立實得力門牌一十四號厝一間係老爺宮口萬山棧舊址如有合意欲租者祈移　玉到小坡奕芝律門牌一百七十二號敝號內面商可也

金成春告白

甲寅年巧月廿四日

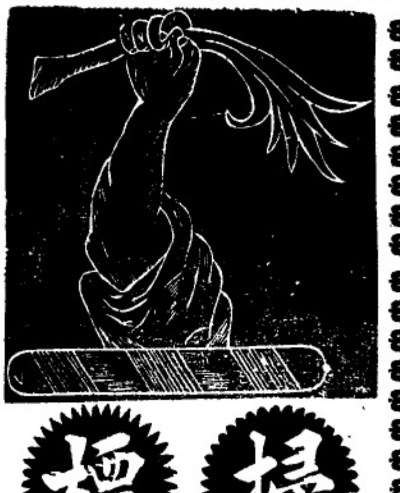

永年人壽保險公司廣告

啟者本公司爲　諸君受保其保護之益則極大而所收之費又極廉更能保　諸君之家宅及其產業之平安有願投保者請至本公司訂約可也　再本司所訂保費實收輕微且在東方創設分行已久至本公司之資本則計有一千一百萬元以上惟願　諸君將本公司各事與別家互勘之便能分其優絀如欲知其保價以及一切情形者請至裴稿申九八號門牌二號本公司寫字樓內詢問便能知悉特此佈告

西一千九百一十四年九月一號

永年人壽保險公司謹啟

一粒星　三粒星　五粒星

一若好飲之人卽須購用此等萬蘭池酒因其味旣佳美價復相宜

二若平常人家則辟飲此酒甚爲適用因酒味旣醇價復不貴蓋此乃最相宜之品也

三如係富人則必尋最上等之各力萬蘭池酒故莫如辟此莊之酒飲之

牙直里有限公司謹啟

英一千九百十四年七月廿九號

諸君若行路一日則腳腫甚痛及甚苦此等危險係因腳腫致釀瘋疾伏發　諸君詳閱下列轉健力蘭君之言　予染腳腫症已歷兩年之久醫生及各項藥品治之不愈　當時予已延畢上醫生四位調治莫效予用烈驗多效奧運打嗎卷　不久便獲全愈

烈多效奧運打嗎卷　乃是專愈之藥及治外症之第一良藥有如傷損　腳風等症　此藥每樽一盧單各處藥店均有發售

西一千九百一十二年九月九號　一三　國

何蘭乃英國所製之白蜜酒天下銷行甚暢　諸君有尙未經試飲者祈早購之方知此酒之妙他人不能有此英國美酒復有此等廉價買出者倘能試飲一次以後卽常欲用之矣

英一千九百十四年七月廿九號

牙直里有限公司謹啓

再關談話會閱因此事實而政府請派員出席答覆後外交次長曹汝霖前往答覆大致亦謂現在尙無此項交涉衆又質問如果將來提出此項條件或類似此種條件政府將如何對待談話至兩小時之久始散會

●另函云本日參政院開會參政王印川要求請外交總長出席對於外間所傳之中日新議定密事件有所質問嗣因孫寶琦總長適有要公未能到院由曹潤田次長出席答復據稱此事實爲謠傳中日兩國間並未發生秘密重大之外交事件云

●各方面解釋 順天時報載稱本京各報譯載日支新議定密一則據駐京日本使署中言此事全屬無根之談固無庸聲明本館但恐世人誤解因特誌之以昭眞相云

●傳聞我政府自得此消息之後卽電致我駐日公使詢問有無此事茲已接得覆電謂日政府並無此意此事全屬子虛之談

●外交團得此消息亦非常注意紛紛向我外交部探問昨日外交團亦皆知此事不確聞係日使館傳出之消息云

●又北京英文日報主筆英人某君亦曾往日本使館探詢此事日使館亦謂此事爲報紙之風說北京英文日報曾著論糾正其謬謬

●昨日北京所發刊之日文新支那報亦辨正此事之無根茲兩報皆日本人所辦所言當可信也

歐戰與呼倫關係 ●齊齊哈爾函云有自呼倫貝爾來江者述呼倫蒙人對於奧塞戰雲及俄人運兵之慌恐狀態頗爲詳盡特錄如下 奧塞戰雲初起呼倫蒙人聞之不甚注意自俄皇下令徵兵將海拉爾站之俄兵調回一千餘名蒙人覩此情形始現驚慌狀體勝福即赴租界俄領事署探詢一切情由經俄領五蘊武氏將奧塞開戰及與德國備兵詳情一一告知勝乃懊喪而返以爲俄德戰端一開俄人無暇援及呼倫當召集各總管及各屬僚在署內大開會議蓋恐中政府乘機征討呼境蒙民必遭慘殺遂向各蒙員徵求意見當時各蒙員主張不一親華派無幾獨立派及親俄派佔多數勝福擬取銷獨立爲親俄獨立兩派所不許嗣由成德主持設法徵兵自衛蒙員中已有多數表同意者勝福以各蒙員既主張自衛亦不敢強駁只得附從聞其所擬自衛辦法將駐都司口子及哈拉汗敎之蒙兵撥駐伊哩根廟(係由洮南赴呼咽喉之地)將眞怪口子之蒙兵調入城內以爲卽有少數華兵亦足抵禦不致束手被擒云云

本坡

熱心公益 ◉頃接檳城來信云本嶼參政司布黎安君偕義勇隊營帶定期於今晚在大會堂演劇助賑以拯歐洲難民茲查悉其定演之劇爲谷巴夫人所組織班中多屬名伶尤以禺里高士科(英臣)之劇目爲最妙前曾在怡保開演大受閱者歡迎所收入場券銀四百二十二員半除費用一百五十一員四角六外尙存銀二百餘員次在吉隆坡開演其收入尤增入場券售銀四百六十八員八除費用二百二十三員九角九亦存銀二百餘員惟谷巴夫人提出所收之欵五百零八十員八角半概交於賑濟會以其熱心公益與此劇之得人歡迎亦於斯可見矣

招充工役 ◉輔政司刊示徵通招充工役觀之便悉

婚姻自由 ◉前報大門樓有某粵女席捲私逃一節茲聞該女私逃之翌日卽爲其父母探悉住址係在某屋某車衣匠房內該車衣匠前與女同寓女以彼年少貌美鍾情於彼今特效紅拂私奔之舉女父母見女後詰以何故至此則曰近今文明世界女子自由結婚指車衣匠對父母曰女與他已成爲夫婦雙親可卽回寓無勞掛念比女父母聞言怒甚促之回寓女不聽其母卽以手牽之出門乘坐手車而返不知後來女與該車衣匠終能成爲眷屬與否有聞續報

失業工人之可憐 ◉昨晚有衣履修潔之粵人某甲行至牛車水巖園後街與同鄉人某乙相遇甲突然向乙笑臉相迎問曰汝非某廠之工頭乎現下境況若何乙以與彼素未謀面斥其謬認甲卽曰聆足下口音雖非相識亦屬同鄉我貫因腹餒無資購食欲求足下惠我銅仙數枚故借此以啟齒耳乙曰此亦易事需要幾何甲曰銅仙三枚足矣乙卽探囊出數與之甲乃邁登道謝而去噫以衣履修潔之人而乃在道旁向人討取銅仙三枚以購食想必爲失業工人必非乞丐之流矣第得叻地之大有力者急爲設法以惠若輩使不致有道旁乞討之嘆耶

逃獄拘究 ◉粵人賈品貢被控本月十一號逃某西醫之欵共九十元嗣由某西醫請出逮捕票交由一號華暗差至小坡廿公加衖將賈執獲逮案今午三堂過堂展廿六號再訊

欲要人不知除非已莫爲 ◉前晚英總差率巡差多名在模實得力拘獲華人七名因彼在該街圖竊爲偵探長禺飛君偵悉刻卽報知總差故能將此輩拘獲日前丹戎加東西婦被搶之事疑是此輩所爲云

圖竊被執 ◉閩人彭喜被控昨晚入丹戎巴葛貨倉圖竊由四號差見拘於案今午二堂過堂展廿五號再訊

竊案展訊 ◉閩人馮道時被控昨晚七點半鐘在丹戎巴葛碼頭某輪船竊取船中人白衫一件白褲兩條共値銀四元由三十四號差見拘於案今午二堂過堂着保一百元展廿六號再訊

憲示

大英欽命新嘉坡輔政使司 爲招人投票事照得西一千九百一十五年本坡獄內物料欲招人入票承供爲此示仰商民人等一體知悉汝有欲承供者可于西一千九百一十四年十月十五號禮拜四卽華八月廿六日中午以前入票投交本坡獄中司獄官寫字樓以憑選擇茲將所需物料開列

一 上等白籐(倫池)一號二號三號每担價銀各若干
二 製造門簾長籐每担價銀若干
三 石籐每担價銀若干 四 色才籐每担價銀若干
五 籐六甲籐拐每條長七英尺半圓一英寸二每担價銀若干
六 圓籐每担價銀若干 七 籐心每担價銀若干
八 呂宋柴每條長八英寸厚二英寸價銀若干
九 榔衣每車計三百五十價銀若干

有欲知各物之式樣及詳細情形可向獄中詢問便得凡投票者其票外必須寫明投交本坡獄中司獄官寫字樓至於棄取之權任由國家裁奪不以價低者得各宜踴躍慎毋觀望特示

大英一千九百一十四年九月十九號 示

憲示

大英欽命新嘉坡輔政使司 爲招承工役事照得本國家欲招人入票承充獄中清糞之役係由一千九百一十五年然花里月一號起計承充一年爲期凡有入票承充者其票內須列明此糞係欲置於何處(須在工部局界外方合)而所有之糞須用桶載桶外須漆烏油以閉臭氣其票當於西一千九百一十四年十月十五號禮拜四中午以前送交本坡獄中司獄官處以憑選擇每票須交壓票銀二百五十元方能投遞至於價之高低任由國家棄取不得相爭各宜踴躍無違特示

大英一千九百一十四年九月十九號 示

憲示

大英欽命新嘉坡輔政使司 爲招人投票承充工役事照得本坡國家現欲招人入票承充工役爲此示仰商民人等一體知悉汝等有欲承充此役者可於西一千九百一十四年十月十五號禮拜四卽華八月廿六日中午以前將票投交本坡獄中司獄官寫字樓以憑選擇茲將所作之工開列 所用

縫造白斜紋布衣袴四百閘左右充獄中西犯之用

之布係由國家備給而袋及綑條 紐 線及各等件則由承充人自辦其餘一切細情可于每日辦公之時向獄中詢問便得凡投票者其票外必須寫明投交本坡獄中司獄官寫字樓至於棄取之權任由國家裁奪不以價低者得各宜踴躍慎毋觀望切切特示

大英一千九百一十四年九月十九號 示

憲示

大英欽命新嘉坡輔政使司 爲招人承充工役事照得本國家招人入票承充獄中搬運米泔水之役由西一千九百一十五年然花里月一號起以一年爲期有欲承充此役者其票當于西一千九百一十四年十月十五號禮拜四卽華八月廿六日中午以前送交本坡獄中司獄官寫字樓以憑選擇凡投票者票外必須寫明投交本坡獄中司獄官寫字樓至於價之高低任由國家棄取不得執價低者得之說各宜踴躍毋違特示

大英一千九百一十四年九月十九號 示

憲示

大英欽命新嘉坡輔政使司 爲招供靴鞋事照得本國家欲招人承辦以下所開一千九百一十五年本坡獄內西捕所用之物計開 烏皮靴五十雙左右 白帆布鞋二百雙左右 如有欲承供以上各物者可於西一千九百一十四年十月十五號禮拜四卽華八月廿六日中午以前入票投交本坡獄中司獄官寫字樓以憑選擇至於靴鞋之式可向獄內西捕取閱便能知悉凡投票者票外必須寫明投交本坡獄中司獄官寫字樓所有棄取之權任由國家裁奪不以價低者得各宜踴躍切切特示

大英一千九百一十四年九月十九號 示

漸理銀票

茲因本公司漸代理檳城中華商業銀行之銀票倘 諸貨號有檳城中華商業之銀票要來本公司領銀者必須照票面之字號蓋印在票後乃不致有誤但要領項亦照常例上午十點鐘起至下午三點鐘止凡禮拜日或大日子均停卽此佈知

寶叻坡萬盛德公司謹啟 三

甲寅年七月三十日

通知

各色人等知悉本公司總辦現招人承賸下開各條

第壹條 廈門或香港上好磁盆三錢庄用箱載好交公司塡寫每一萬盆價格如有損壞與本公司無涉
第貳條 廈門或香港上好磁盆壹兩庄用箱載好交公司塡寫每一萬盆價格如有損壞與本公司無涉
第叁條 上好廈門包庄葉仔用箱載好交公司塡寫每十萬包價格
第肆條 銅鼎交貨叻門塡寫每担價格
第伍條 修理實叻門銅鼎塡寫每鼎價格
第陸條 由實叻門買出舊銅鼎買者塡寫每担價格
第柒條 由實叻門賣出包莊片箱皮牛呢布買者在實叻門領取
第捌條 由實叻門買出冷仔厭買者塡寫每担價格買得後凡在叻嶼呷三州府及禺來七州府不準再用
第玖條 買火柴供實叻門及大公司輪船用塡寫每一萬塊價格每塊至少要四斤爲額(因昨所登者錯故再登明)
第拾條 買火炭供實叻門塡寫每担價格
第拾壹條 伙食供大公司塡寫價格工人每月每人若干才剛每月每桌若干 每桌六人)
第拾貳條 伙食供實叻門塡寫價格工人每月每人若干才剛每月每桌若干 每桌四人)
第拾叁條 包辦新烟牌修理舊烟牌

上列各條如合意投票者可由銀行備伍拾大元貯底票於十添末月二十一號繳票付入公司不限定最低價格 王家合意者準其承賸此佈

英一千九百一十四年實添末月十八號 烟酒總辦謹啟 二

金萬成精製雪白梳打發售

本號自辦祖家藥料化學精製雪白梳打井鐵桶裝 文桌貽[illegible]行價甚相宜蒙中外紳商光顧有應接不暇之勢外水售到隨寄決無延悞發行所丹戎吧葛振成山口電車路邊門牌一百一十九號

甲寅年七月十九日 金萬成號啟 十

承項聲明 ○啟者小坡實籠崗律門牌二百五十八號萬發號雜牌什貨生理原係是高英城開設今因志圖別業願將雜牌店底傢器什貨生理項與氏成號洪其二人承受從此生理盈虧乃是承項人造化與萬發號無涉倘萬發號高英城日前有與坡中各寶號來往賬項揭借保認等事限一禮拜內向伊經手理會淸楚逾期自悞與承項人氏成號洪其無干此佈

甲寅年七月廿三日 承項人 氏成號 洪其 仝啟

招商入票承開當店之廣告

一 國家現欲招商入票在新嘉坡大坪後列之區開設當店以三年三個月爲期由一千九百一十四年十月一號起計
二 票內須書明每月認出餉銀若干幷須將入票人之姓名住址及職業敘明倘係店號入票者則須將各股東之姓名住址及該店之字號列明
三 各票必須蓋火漆印於信筒上須寫明投充當店之票等字樣于一千九百一十四年九月二十號十二點鐘前寄到叻正巡捕官署每票幷須隨帶壓票銀一百元作保
四 餉銀定於每月一號淸納幷須先交一個月之餉銀存貯作保
五 凡欲取入票之格式紙及查詢招承當店所規定之條例可往叻正巡捕官署取閱內另有開設當店各區之圖式一幅任人閱看
六 國家非定取出價最高之票所入各票卽全棄不取亦無不可又凡有于招投當店有所便益者 國家均可隨意爲之

開設當店之區開列於下

忽美治律區由不蘭高喏及色嫣孚紗速起至綿道律止

英一千九百一十四年九月八號

新嘉坡正巡捕官約瑟下芝冥謹啟 十一

白

此乃著名之白馬標委實杞酒已行銷百餘年之久諸君須知此酒收藏之久及其氣味香美可不必購買他種但買此酒飲之可也

威士基酒

馬

英一千九百一十四年七月廿九號

牙直里有限公司謹啟